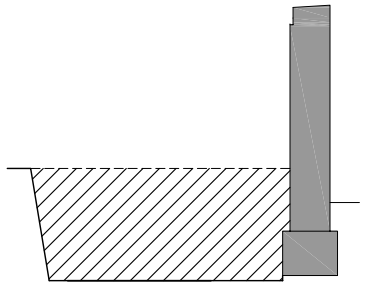

Fase 1. Excavació fins 2ª capa d'argiles sorrenques

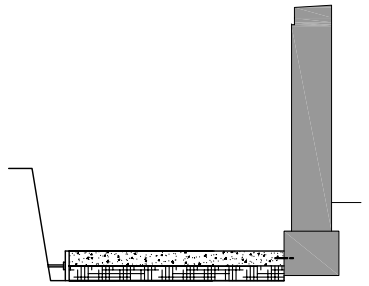

Fase 2. Millora base fonamentació amb 20 cm de grava. Execució de llosa i conexió amb fonamentació existent

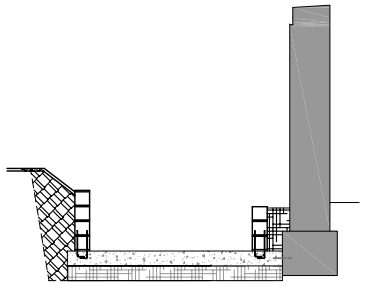

Fase 3. Formació murets suport terres i Drenatge del mur

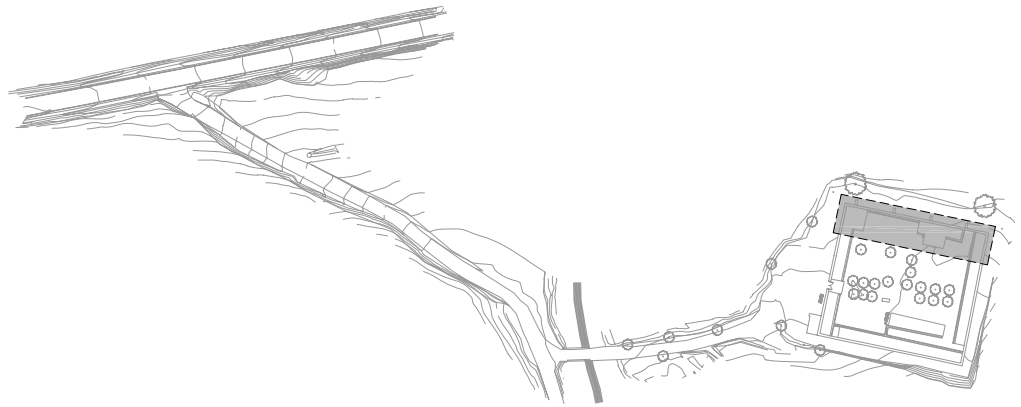

Estabilització fonamentació mur de tanca nord

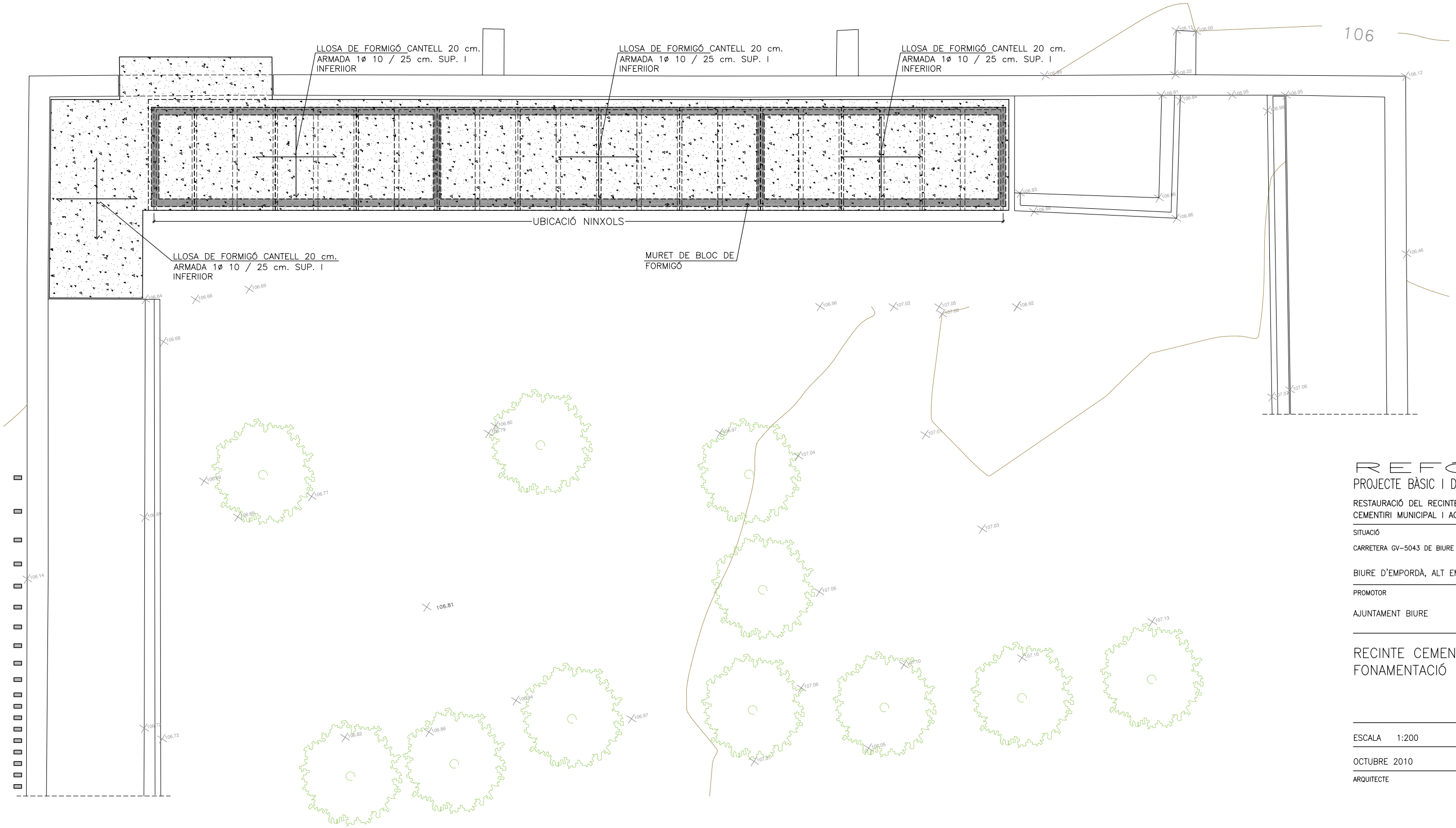

REFÓS

PROJECTE BÀSIC I D'EXECUCIÓ

RESTAURACIÓ DEL RECINTE DEL CEMENTIRI MUNICIPAL I ACCESSOS

SITUACIÓ

CARRETERA GV-5043 DE BIURE A LA N-II

BIURE D'EMPORDÀ, ALT EMPORDÀ

PROMOTOR

AJUNTAMENT BIURE

RECINTE CEMENTIRI
FONAMENTACIÓ

7

ESCALA 1:200

OCTUBRE 2010

ARQUITECTE

XAVIER TEIXIDOR I BIGAS